

# Comptoir des Serruriers

contact@comptoirdesserruriers.fr

www.comptoirdesserruriers.fr

01 42 39 70 60

## Nos boutiques



35 Rue Notre Dame de Nazareth  
75003 Paris

du Lundi au Jeudi de 9h à 19h  
et le vendredi de 9h à 17h

01 45 53 87 24



17 Rue Lagrange  
75005 Paris

du Lundi au Jeudi de 9h à 18h  
et le vendredi de 9h à 17h

01 42 39 70 60



30 Rue Vignon  
75009 Paris

du Lundi au Jeudi de 9h à 18h  
et le vendredi de 9h à 17h

01 42 65 65 68

## Sécurisation des parties privatives



### Porte blindée PICARD Diamant 10

L'assurance d'équiper votre appartement d'un produit de haute sécurité et de haute qualité au meilleur rapport qualité/prix.

- ✓ Certifiée A2P BP1
- ✓ Porte garantie 10 ans
- ✓ Label Origine France Garantie
- ✓ Porte d'entrée sur mesure
- ✓ Avec décor identique des identiques des parties communes

### Serrure carénée 5 points Picard

Une serrure carénée 5 points de fermeture fixe sur toute la hauteur de la porte.

- ✓ Certifiée A2P
- ✓ Label Origine France Garantie



### Blindage parisien

Ajout d'une protection en acier pour renforcer votre porte, préservant son apparence extérieure tout en permettant des options intérieures personnalisées en fonction de votre budget et de vos besoins en sécurité.

### Blindage européen

- ✓ Poignée blindée
- ✓ Cylindre européen Verrouiller
- ✓ Cornière anti-pince

## Profiter des tarifs groupés en copropriété

De 2 à 3 logements : -5%  
De 4 à 10 logements : -10%

De 11 à 20 logements : -16%  
À partir de 21 logements : Sur demande

# Présentation : Porte blindée PICARD Serrures

Isolation  
Thermique  
&  
Phonique

Haute  
sécurité  
&  
Certifiée

Design & sur  
mesure

Garantie  
10 ans

Trou d'homme



Côté serrure



Côté gonds

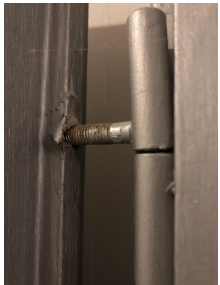

# Test à l'effraction du CNPP



*Cliquer sur l'écran pour lancer la vidéo*

# Test isolation phonique

**Diamant 10 : -42dB**

**Diamant 20 : -44dB**

**Diamant 30 : -47dB**



*Cliquer sur l'écran pour lancer la vidéo*

# Caractéristiques techniques

	Epaisseur de porte	Points de fermeture	Certification	Isolation phonique
<b>Diamant 10</b>	82mm	5 points - A2P*	A2P BP1	-42dB
<b>Diamant 20</b>	82mm	7 points - A2P***	A2P BP2	-44dB
<b>Diamant 30</b>	92mm	9 points - A2P***	A2P BP3	-47dB

# Porte blindée **Diamant 10**

La sécurité pour tous

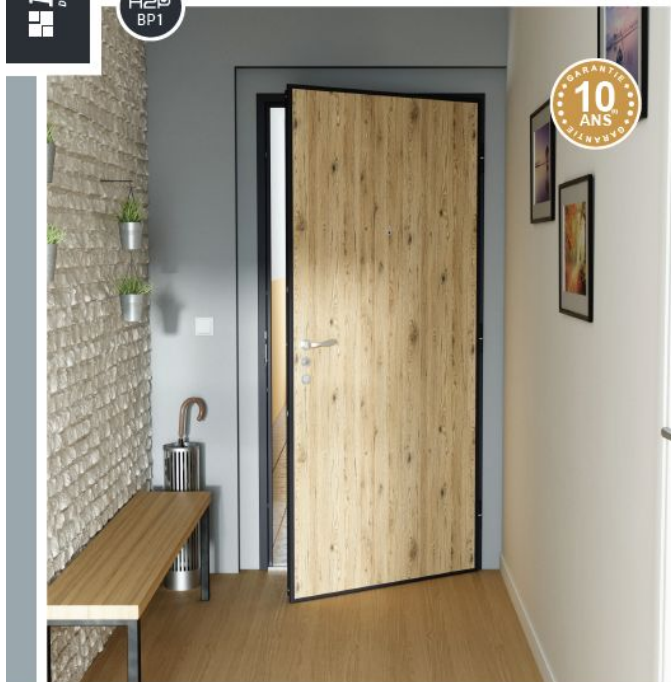

(1) Ne le confondez pas avec votre serrure Picard Serrures.  
(2) Photo non contractuelle. Porte présentée avec panneau et finition standard. Coloris des peintures: Gris # 1014, en gris # 1015 et noir.



Fabriqué en France

Un savoir-faire séculaire...

Depuis 1720, Picard Serrures a acquis une expertise inégalée dans la conception et la fabrication de portes blindées. Garanties 10 ans<sup>(1)</sup> et sur-mesure, elles s'intègrent sans modification du bâti existant et répondent avec élégance aux exigences et aux goûts de chacun.

## Porte blindée **Diamant 10**

Une porte blindée accessible...

Avec **Diamant 10**, Picard Serrures vous propose une porte d'un haut niveau de qualité. Parfaitement adaptée aux appartements, elle est dotée de caractéristiques techniques uniques :



### CERTIFICATION A2P BP1

**Diamant 10** affiche une épaisseur de 82 mm, garantie anti-effraction par le CNPP. Elle est 2 fois plus épaisse qu'une porte classique !



### FERMETURE 5 POINTS

**Diamant 10** bénéficie d'un verrouillage de l'ensemble de ses points de fermeture en 1 seul tour de clé. Sa serrure est certifiée A2P\*. Elle offre un bon niveau de sécurité.



### CLÉS INCOPIABLES

Les clés qui équipent la **Diamant 10** sont brevetées et livrées avec une carte de propriété numérotée. Cela vous assure une reproduction sécurisée.



### ISOLATION PHONIQUE & THERMIQUE

En formant un puissant écran aux nuisances sonores, **Diamant 10** permet un affaiblissement acoustique de 42dB avec l'option coupe-feu (40dB sans cette option), ainsi qu'une isolation thermique U<sub>d</sub> de 1,3 W / (m<sup>2</sup>·K) (1,6 W / (m<sup>2</sup>·K) en version coupe-feu), grâce à un double recouvrement et l'utilisation, entre autres, de laine de roche.



### COUPE-FEU

**Diamant 10** peut intégrer une option coupe-feu certifiée EI<sub>30</sub>.

- Structure en acier de 1,5 mm d'épaisseur
- Pêne anti-dégorgement
- Pênes rotatifs anti-collage de diamètre 22mm
- 3 paumelles montées sur roulement à billes
- Verrouillage en un seul tour de clé
- Bicoloration des profilés (en option)

- Entrebâilleur déconformable à la clé depuis l'extérieur (en option) hors cylindre européen.
- Assemblées avec précision suivant un processus de qualité (norme ISO 9001)

LES TECHNIQUES

Au service de ses clients...

Réactifs et à l'écoute, les installateurs Picard Serrures se tiennent à votre disposition partout en France pour vous conseiller, et répondre aux spécificités de vos projets.

[www.picard-serrures.com](http://www.picard-serrures.com)



Comptoir  
des Serruriers

# Porte blindée **Diamant 20**

*L'élégance la plus sûre !*



(1) 10 ans de garantie sans limite de durée pour les portes blindées Picard Serrures.  
(2) Plaque anti-éclaboussures. Porte présentée avec panneau mélaminé standard 'Chêne Nebreske naturel' et RAL du bois '9005 saïbé'.



Fabriqu  en France

*Un savoir-faire s culaire...*

Depuis 1720, Picard Serrures a acquis une expertise in gal e dans la conception et la fabrication de portes blind es. **Garanties 10 ans** et **sur-mesure**, elles s'int grent sans modification du b ti existant et r pondent avec  l gance aux exigences et aux go ts de chacun.

## Porte blind e **Diamant 20**

*Une porte blind e pleine de style...*

Avec **Diamant 20**, Picard Serrures vous propose une porte de haute protection, pleine de sobri t  et tr s design. Id ale pour les appartements, elle affiche de nombreux points forts :



### CERTIFICATION A2P BP2

**Diamant 20** affiche une  paisseur de 82 mm, garantie anti-effraction. Elle est 2 fois plus  paisse qu'une porte classiqu e !



### FERMETURE 7 OU 9 POINTS

**Diamant 20** b n ficie d'un verrouillage de l'ensemble de ses points de fermeture en 1 seul tour de cl . Sa serrure est certifi e et offre une s curit  optimale.



### CL S INCOPIABLES

Les cl s qui  quipent **Diamant 20** sont brevet es et livr es avec une carte de propri t  num rot e. Cela vous assure une reproduction s curis e.



### ISOLATION PHONIQUE & THERMIQUE

En formant un puissant  cran aux nuisances sonores, **Diamant 20** permet un affaiblissement acoustique de 44dB (42dB sans cette option), ainsi qu'une isolation thermique Urd de 1,2 W/(m<sup>2</sup>.K) (1,6 W/(m<sup>2</sup>.K) en version coupe-feu), gr ce   un double recouvrement et l'utilisation, entre autres, de laine de roche.



### COUPE-FEU

**Diamant 20** peut int grer une option coupe-feu certifi e E1\_30.

- Structure en acier de 2 mm d' paisseur
- 3 pions anti-d gondage
- P nes rotatifs anti- clage de diam tre 22mm
- 4 pousailles mont es sur roulement   billes
- Bicoloration des pro file (en option)
- Entrebattreur d condamnab le   la cl  depuis l'ext rieur (en option)
- Assembl e avec pr cision suivant un processus de quantit  (norme ISO 9001)

LES TECHNIQUES

**Au service de ses clients...**

R actifs et   l' coute, les installateurs Picard Serrures se tiennent   votre disposition partout en France pour vous conseiller, et r pondre aux sp cificit s de vos projets.

[www.picard-serrures.com](http://www.picard-serrures.com)



**Comptoir  
des Serruriers**

# Porte blindée **Diamant 30**

*Le plus haut niveau de sécurité !*



(1) Voir conditions de garantie avec votre conseiller Picard Serrures.  
(2) Photo non contractuelle. Photo présentée avec paramètres standard "Chêne Kessal Dugues" et RAL du bois "1015 sablé".



Fabriquée en France

*Un savoir-faire séculaire...*

Depuis 1720, Picard Serrures a acquis une expertise inégalée dans la conception et la fabrication de portes blindées. Garanties 10 ans<sup>(1)</sup> et sur-mesure, elles s'intègrent sans modification du bâti existant et répondent avec élégance aux exigences et aux goûts de chacun.

## Porte blindée **Diamant 30**

*Une porte blindée très haute performance...*

Avec **Diamant 30**, Picard Serrures vous propose la porte la plus haut de gamme du marché et élève la protection à son plus haut niveau. Elle est particulièrement bien adaptée aux appartements grâce à des propriétés exceptionnelles :



### CERTIFICATION A2P BP3

**Diamant 30** affiche une épaisseur bien au-delà des standards avec 92mm, ce qui en fait LA porte anti-effraction !



### FERMETURE 9 POINTS

Avec 9 points de fermeture, plus 2 en option, qui assurent un ancrage haut et bas, **Diamant 30** garantit un verrouillage haute sécurité.



### CLÉS INCOPIABLES

Incopiables et livrées avec une carte de propriété numérotée, qui vous assure une reproduction sécurisée, les clés *Vigie Mobile* ou *VakMobil* équipent la porte **Diamant 30**.



### ISOLATION PHONIQUE

À la fois acoustique en formant un puissant écran aux nuisances sonores qui permet un affaiblissement de 47dB, et thermique grâce à un double recouvrement et l'utilisation entre autres de laine de roche.



### COUPE-FEU

**Diamant 30** peut intégrer une option coupe-feu certifiée EI, 30.

Photos non contractuelles.  
Porte présentée avec panneaux mélaminé standard "Chêne Kessal Dugues" et RAL du bois "1015 sablé".



Au service de ses clients...

Réactifs et à l'écoute, les installateurs Picard Serrures se tiennent à votre disposition partout en France pour vous conseiller, et répondre aux spécificités de vos projets.

[www.picard-serrures.com](http://www.picard-serrures.com)



Comptoir  
des Serruriers



# Accessoires & finitions

Parce que chaque détail compte...

RAL 1013	RAL 1015	RAL 3004	RAL 3005	RAL 3020	RAL 5005	RAL 5014	RAL 6019	RAL 7015	RAL 7016
RAL 7035	RAL 8003	RAL 8012	RAL 8014	RAL 8016	RAL 8019	RAL 9001	RAL 9005	RAL 9010	RAL 9016

## EN STANDARD

### 01 PANNEAUX DÉCORATIFS

01 PANNEAUX DÉCORATIFS MÉLAMINÉS	<input type="checkbox"/>	<input type="checkbox"/>	<input type="checkbox"/>	<input type="checkbox"/>	<input type="checkbox"/>	<input type="checkbox"/>	<input type="checkbox"/>	<input type="checkbox"/>	<input type="checkbox"/>
02 PANNEAUX ACIER RAL	<input type="checkbox"/>	<input type="checkbox"/>	<input type="checkbox"/>	<input type="checkbox"/>	<input type="checkbox"/>	<input type="checkbox"/>	<input type="checkbox"/>	<input type="checkbox"/>	<input type="checkbox"/>
03 PANNEAUX ALU RAL	<input type="checkbox"/>	<input type="checkbox"/>	<input type="checkbox"/>	<input type="checkbox"/>	<input type="checkbox"/>	<input type="checkbox"/>	<input type="checkbox"/>	<input type="checkbox"/>	<input type="checkbox"/>
04 PANNEAUX ESTAMPÉS	<input type="checkbox"/>	<input type="checkbox"/>	<input type="checkbox"/>	<input type="checkbox"/>	<input type="checkbox"/>	<input type="checkbox"/>	<input type="checkbox"/>	<input type="checkbox"/>	<input type="checkbox"/>
05 PANNEAUX CONTEMPORAINS	<input type="checkbox"/>	<input type="checkbox"/>	<input type="checkbox"/>	<input type="checkbox"/>	<input type="checkbox"/>	<input type="checkbox"/>	<input type="checkbox"/>	<input type="checkbox"/>	<input type="checkbox"/>
06 PANNEAUX OIKUMÉS HAUSSMANNIENS	<input type="checkbox"/>	<input type="checkbox"/>	<input type="checkbox"/>	<input type="checkbox"/>	<input type="checkbox"/>	<input type="checkbox"/>	<input type="checkbox"/>	<input type="checkbox"/>	<input type="checkbox"/>
07 PANNEAUX LOFT NATURAL	<input type="checkbox"/>	<input type="checkbox"/>	<input type="checkbox"/>	<input type="checkbox"/>	<input type="checkbox"/>	<input type="checkbox"/>	<input type="checkbox"/>	<input type="checkbox"/>	<input type="checkbox"/>
08 POMMEAU CENTRAL	<input type="checkbox"/>	<input type="checkbox"/>	<input type="checkbox"/>	<input type="checkbox"/>	<input type="checkbox"/>	<input type="checkbox"/>	<input type="checkbox"/>	<input type="checkbox"/>	<input type="checkbox"/>
09 HELRTOIR	<input type="checkbox"/>	<input type="checkbox"/>	<input type="checkbox"/>	<input type="checkbox"/>	<input type="checkbox"/>	<input type="checkbox"/>	<input type="checkbox"/>	<input type="checkbox"/>	<input type="checkbox"/>
10 BÂTON MARÉCHAL 100 CM	<input type="checkbox"/>	<input type="checkbox"/>	<input type="checkbox"/>	<input type="checkbox"/>	<input type="checkbox"/>	<input type="checkbox"/>	<input type="checkbox"/>	<input type="checkbox"/>	<input type="checkbox"/>
11 MICROVISEUR OPTIQUE	<input type="checkbox"/>	<input type="checkbox"/>	<input type="checkbox"/>	<input type="checkbox"/>	<input type="checkbox"/>	<input type="checkbox"/>	<input type="checkbox"/>	<input type="checkbox"/>	<input type="checkbox"/>
12 MICROVISEUR ÉCRAN LCD	<input type="checkbox"/>	<input type="checkbox"/>	<input type="checkbox"/>	<input type="checkbox"/>	<input type="checkbox"/>	<input type="checkbox"/>	<input type="checkbox"/>	<input type="checkbox"/>	<input type="checkbox"/>
13 CLÉ VTX	<input type="checkbox"/>	<input type="checkbox"/>	<input type="checkbox"/>	<input type="checkbox"/>	<input type="checkbox"/>	<input type="checkbox"/>	<input type="checkbox"/>	<input type="checkbox"/>	<input type="checkbox"/>
14 CLÉ VIGIE MOBILE	<input type="checkbox"/>	<input type="checkbox"/>	<input type="checkbox"/>	<input type="checkbox"/>	<input type="checkbox"/>	<input type="checkbox"/>	<input type="checkbox"/>	<input type="checkbox"/>	<input type="checkbox"/>
15 CLÉ VAKMOBIL	<input type="checkbox"/>	<input type="checkbox"/>	<input type="checkbox"/>	<input type="checkbox"/>	<input type="checkbox"/>	<input type="checkbox"/>	<input type="checkbox"/>	<input type="checkbox"/>	<input type="checkbox"/>
16 CLÉ VAK LINK	<input type="checkbox"/>	<input type="checkbox"/>	<input type="checkbox"/>	<input type="checkbox"/>	<input type="checkbox"/>	<input type="checkbox"/>	<input type="checkbox"/>	<input type="checkbox"/>	<input type="checkbox"/>
17 CYLINDRE MOTORISÉ DOM ROQ	<input type="checkbox"/>	<input type="checkbox"/>	<input type="checkbox"/>	<input type="checkbox"/>	<input type="checkbox"/>	<input type="checkbox"/>	<input type="checkbox"/>	<input type="checkbox"/>	<input type="checkbox"/>
18 BÉQUILLE CÉNOVA SUR PLAQUE	<input type="checkbox"/>	<input type="checkbox"/>	<input type="checkbox"/>	<input type="checkbox"/>	<input type="checkbox"/>	<input type="checkbox"/>	<input type="checkbox"/>	<input type="checkbox"/>	<input type="checkbox"/>
19 BÉQUILLE CÉNOVA SUR ROSACE	<input type="checkbox"/>	<input type="checkbox"/>	<input type="checkbox"/>	<input type="checkbox"/>	<input type="checkbox"/>	<input type="checkbox"/>	<input type="checkbox"/>	<input type="checkbox"/>	<input type="checkbox"/>
20 BÉQUILLE VÉRONA SUR PLAQUE	<input type="checkbox"/>	<input type="checkbox"/>	<input type="checkbox"/>	<input type="checkbox"/>	<input type="checkbox"/>	<input type="checkbox"/>	<input type="checkbox"/>	<input type="checkbox"/>	<input type="checkbox"/>
21 BÉQUILLE VÉRONA SUR ROSACE	<input type="checkbox"/>	<input type="checkbox"/>	<input type="checkbox"/>	<input type="checkbox"/>	<input type="checkbox"/>	<input type="checkbox"/>	<input type="checkbox"/>	<input type="checkbox"/>	<input type="checkbox"/>
22 BÉQUILLE DALLAS SUR ROSACE	<input type="checkbox"/>	<input type="checkbox"/>	<input type="checkbox"/>	<input type="checkbox"/>	<input type="checkbox"/>	<input type="checkbox"/>	<input type="checkbox"/>	<input type="checkbox"/>	<input type="checkbox"/>
23 POIGNÉE DETRAGE ET ROSACE	<input type="checkbox"/>	<input type="checkbox"/>	<input type="checkbox"/>	<input type="checkbox"/>	<input type="checkbox"/>	<input type="checkbox"/>	<input type="checkbox"/>	<input type="checkbox"/>	<input type="checkbox"/>
24 POIGNÉE DETRAGE AILERON	<input type="checkbox"/>	<input type="checkbox"/>	<input type="checkbox"/>	<input type="checkbox"/>	<input type="checkbox"/>	<input type="checkbox"/>	<input type="checkbox"/>	<input type="checkbox"/>	<input type="checkbox"/>
25 POIGNÉE DETRAGE SUR PLAQUE	<input type="checkbox"/>	<input type="checkbox"/>	<input type="checkbox"/>	<input type="checkbox"/>	<input type="checkbox"/>	<input type="checkbox"/>	<input type="checkbox"/>	<input type="checkbox"/>	<input type="checkbox"/>
26 POIGNÉE DETRAGE SUR ROSACE	<input type="checkbox"/>	<input type="checkbox"/>	<input type="checkbox"/>	<input type="checkbox"/>	<input type="checkbox"/>	<input type="checkbox"/>	<input type="checkbox"/>	<input type="checkbox"/>	<input type="checkbox"/>
27 ENTREBAILLEUR INTÉGRÉ DÉCOMMANABLE À LA CLÉ	<input type="checkbox"/>	<input type="checkbox"/>	<input type="checkbox"/>	<input type="checkbox"/>	<input type="checkbox"/>	<input type="checkbox"/>	<input type="checkbox"/>	<input type="checkbox"/>	<input type="checkbox"/>
28 RIC PALC SERRURES	<input type="checkbox"/>	<input type="checkbox"/>	<input type="checkbox"/>	<input type="checkbox"/>	<input type="checkbox"/>	<input type="checkbox"/>	<input type="checkbox"/>	<input type="checkbox"/>	<input type="checkbox"/>
29 TOUTES TEINTES RAL	<input type="checkbox"/>	<input type="checkbox"/>	<input type="checkbox"/>	<input type="checkbox"/>	<input type="checkbox"/>	<input type="checkbox"/>	<input type="checkbox"/>	<input type="checkbox"/>	<input type="checkbox"/>
30 BIKOLORATION DU BÂTI	<input type="checkbox"/>	<input type="checkbox"/>	<input type="checkbox"/>	<input type="checkbox"/>	<input type="checkbox"/>	<input type="checkbox"/>	<input type="checkbox"/>	<input type="checkbox"/>	<input type="checkbox"/>

## LEGENDE

<input type="checkbox"/>	EXISTE EN STANDARD	<input type="checkbox"/>	EXISTE EN OPTION POUR LE PRODUIT	<input type="checkbox"/>	EXISTE EN OPTION UNiquement EN INTERIEUR	<input type="checkbox"/>	EXISTE UNiquement EN EXTERIEUR	<input type="checkbox"/>	EXISTE UNiquement POUR CE PRODUIT
--------------------------	--------------------	--------------------------	----------------------------------	--------------------------	--	--------------------------	--------------------------------	--------------------------	-----------------------------------

## Accessoires & finitions

### Exemples de panneaux en option :



Photos sans portes closes.  
Version 01/20

## Type panneaux bois haussmannien

3 types de décors disponibles :

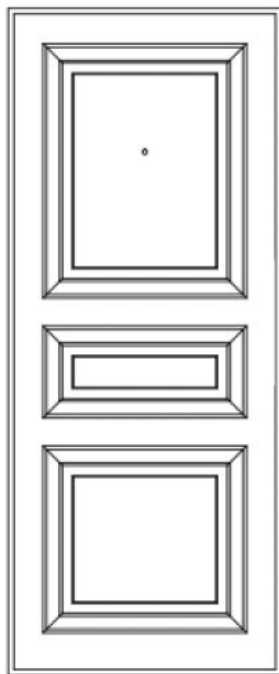

Hausmannien modèle  
DECOR 1 (RODIN)

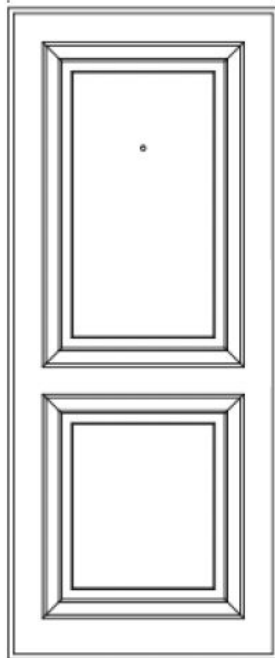

Hausmannien modèle  
DECOR 2 (CARPEAUX)

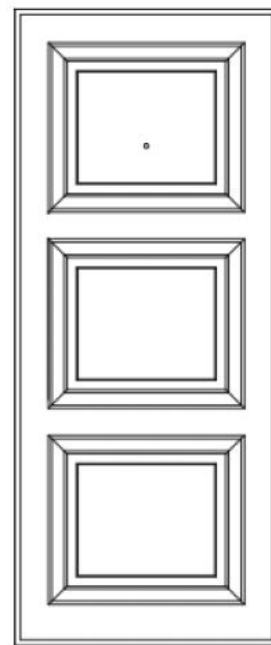

Hausmannien modèle  
DECOR 3 (BARTHOLDI)

# Bons plans

OFFRE DE PARRAINAGE

## BON D'ACHAT

sur plus de 2000 enseignes



# 150€

## FILLEUL

# -100€

de remise sur sa porte blindée

*Hors achats groupés bénéficiant déjà de remise*

Certaines compagnies d'assurance récompensent l'installation d'équipement de sécurité en **baissant la cotisation de l'assurance habitation**, voire en supprimant la franchise habitation en cas de cambriolage.

[en savoir plus](#)

Alma

Payez en

2x

3x

4x



VISA



PARTENAIRE ÉLITE

INSTALLATEUR AGRÉÉ  
**PICARD SERRURES 2024**

 **PICARD**  
Depuis 1720 SERRURES

**Comptoir Des Serruriers**

# Quelques exemples d'effractions



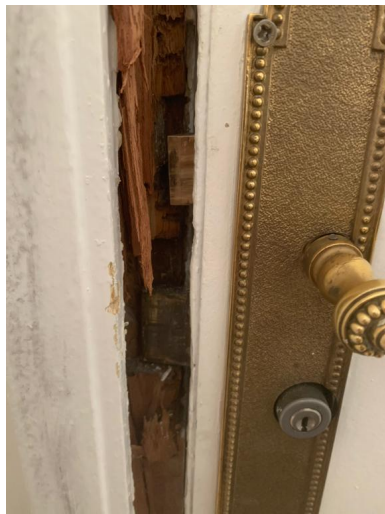
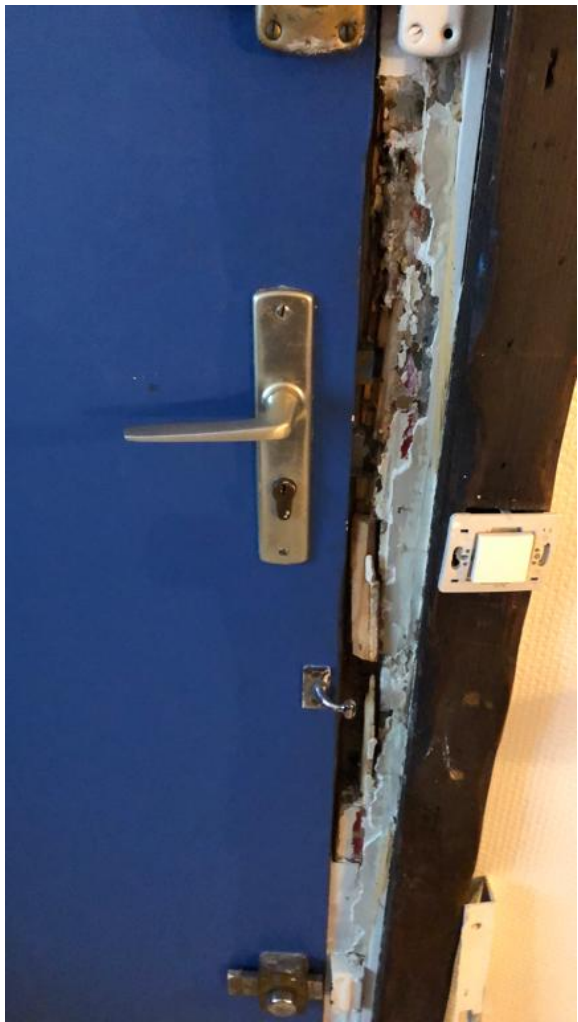

Quelques réalisations



## Vue extérieure



Avant



Après

## Vue extérieure



Avant



Après

## Vue extérieure



Avant



Après

## Vue intérieure

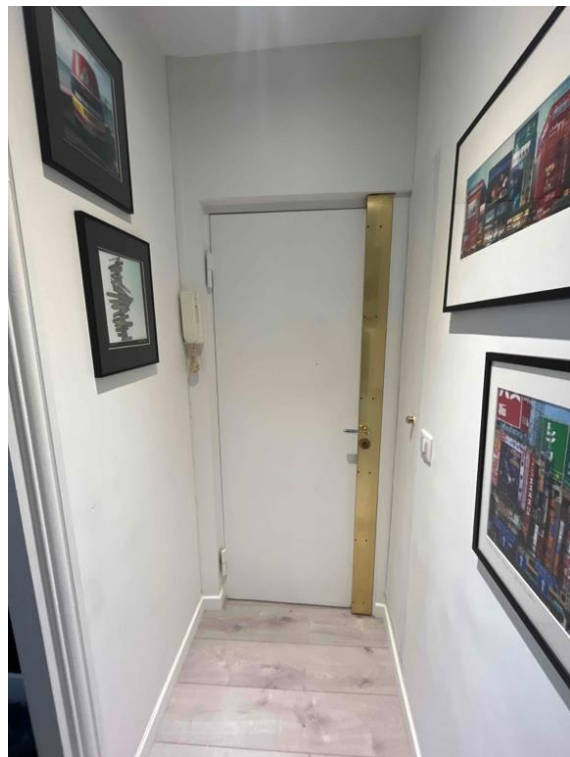

Avant



Après

## Vue intérieure



Avant



Après











